Nieuwsbrief Stichting Faridpur juli 2026

STICHTING FARIDPUR BANGLADESH - NIGERIA

Nieuws uit Faridpur, Bangladesh

Het HCH

Op 21 maart werd het Suikerfeest gevierd in het HCH in Faridpur. Alle kinderen hebben prachtige kleding aan ter gelegenheid van deze dag.





In Faridpur werd op 14 april het Bengaalse Nieuwjaar gevierd met een tekenwedstrijd voor de kinderen van het HCH. Alle kinderen waren vrolijk gekleed en op de foto's zijn ze enthousiast bezig mooie tekening te maken.





Medische missie

Vanwege ongeregeldheden en de verkiezingen dit voorjaar is een missie nog steeds niet te plannen in Bangladesh.

Nieuws uit Mangu, Nigeria

School en internaat

Op 29 maart 2026 is schoolhoofd Rhoda John Datit met pensioen gegaan.
Als bestuur hebben we onze waardering voor haar inzet laten blijken met het onderstaande certificaat dat persoonlijk aan haar is overhandigd door onze contactpersoon Victoria Madueke.



Haar opvolger is Luther Mangtuham Benyahal, die al jaren als leerkracht aan de school is verbonden.

Momenteel bedraagt het totale aantal leerlingen 205, waarvan er 78 gehandicapt zijn. Van de gehandicapte leerlingen verblijven er 45 in het internaat. Omdat hun ouders niet in staat zijn hen volledig financieel te ondersteunen, doneert Stichting Faridpur jaarlijks 100 euro per leerling.

Het totale aantal leerlingen blijft groeien: op de basisschool zitten 100 leerlingen en 105 leerlingen ontvangen voortgezet onderwijs. Er worden door het schoolbestuur COCIN plannen ontwikkeld voor uitbreiding van de school met 4 lokalen.

Chirurgische operaties voorjaar 2026
Van 23 maart tot 3 april heeft het plaatselijk chirurgisch team in Mangu maar liefst 86 patiënten geopereerd. Er verschenen zo'n 200 patiënten tijdens de screeningsdag. Helaas kon niet iedereen geopereerd worden.
Een deskundig team onder leiding van Dr. Thomas heeft vele patiënten weer vooruitzichten kunnen bieden.
De operaties richten zich met name op contracturen als gevolg van brandwonden en op schisis operaties.
Dankzij een Stil Fonds hebben wij financieel kunnen bijdragen aan het succes van deze operatiecampagne. Per patiënt dragen wij € 50,- bij voor de ziekenhuiskosten. Daarnaast financieren we verbandmaterialen, operatiematerialen en verblijfskosten van het team.

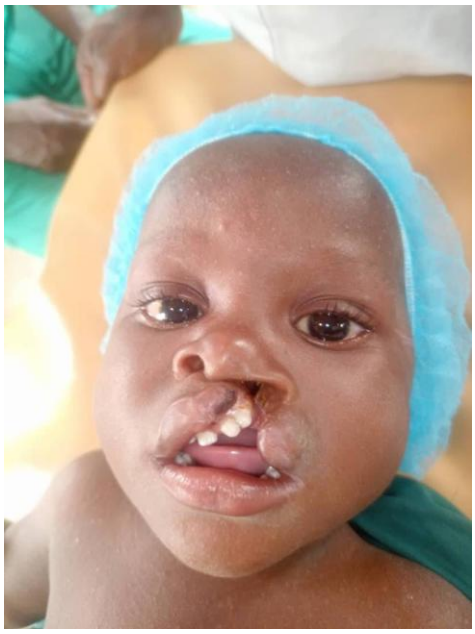


Patiënt voor **en na operatie**



Patiënt met ernstige vergroeiingen als gevolg van brandwonden



Het operatieteam met vooraan Kefas Dr. Patience en Dr. Thomas

Donateurs gezocht

Door het beëindigen van een donateursovereenkomst voor het HCH zijn we op zoek naar partijen die financieel willen bijdragen aan de ondersteuning van het HCH. Eénmalig of voor meerdere jaren. Bijvoorbeeld bedrijven, acties van kerkelijke instellingen en andere fondsen. Mail info@faridpur.nl of T. 058-2562000 (Ankie Galama)